Undangan Sertifikasi
Supervisor Perancah

Untuk Peningkatan Kompetensi Kerja

Latar Belakang

Peraturan menteri tenaga kerja No. **PER.01/MEN/1980** tentang keselamatan dan kesehatan kerja pada konstruksi bangunan mensyaratkan penggunaan perancah (scaffolding) yang sesuai dan aman untuk semua pekerjaan konstruksi. Maka dari itu, Kami sebagai perusahaan PJK3 yang ditunjuk oleh Kemnaker RI menyelenggarakan pelatihan K3 perancah (scaffolding).

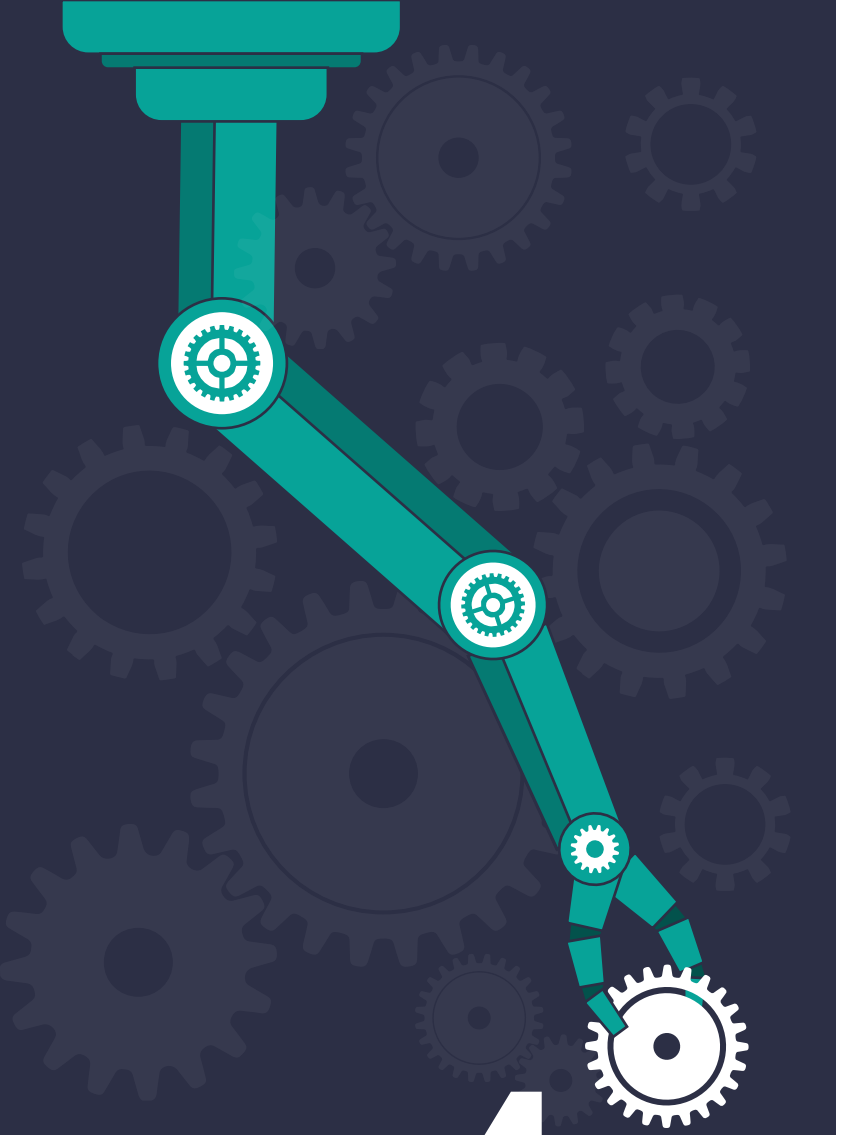

4.
INDUSTRY

Sasaran Program Pelatihan

01 Pelatihan ini dirancang untuk memenuhi peraturan pemerintah UU No.1 tahun 1970 tentang Keselamatan Kerja

02 Peraturan Menteri Tenaga Kerja no. PER. 01/MEN/1980 tentang Keselamatan & Kesehatan Kerja pada Konstruksi Bangunan dan

03 SKB Menteri Tenaga Kerja dan Menteri Pekerjaan Umum no. Kep 174/Men/1986 dan no. 104/Kpts/1986

04 SKB Menteri Tenaga Kerja dan Menteri Pekerjaan Umum no. Kep 174/Men/1986 dan no. 104/Kpts/1986

A K A D E M I K

- Memahami secara baik tentang Khusus untuk Perancah Frame dan Perancah Pipa
- Identifikasi Bahaya, Penilaian, Pengendalian Resiko Perancah
- Jenis-jenis dan Perlengkapan Perancah
- Rancang Bangun Perancah
- Pemasangan dan Pembongkaran Perancah
- Inspeksi Perancah
- Sistem Proteksi Bahaya
- Bekerja Diketinggian
- P3K di Tempat Kerja dan Rencana Tanggap Darurat
- Prosedur Kerja Aman Perancah.

praktik pemasangan perancah

Keterampilan Teknik

Dapat melakukan pekerjaan pemasangan, pemeliharaan dan pembongkaran perancah dengan selamat dan sehat, antara lain :

1. Melaksanakan identifikasi bahaya, penilaian, pengendalian resiko perancah
2. Melaksanakan pemeriksaan dan pengujian terhadap kelaikan perancah
3. Merancang, menghitung dan menganalisa perancah
4. Melaksanakan pengawasan pemasangan, penggunaan dan pembongkaran perancah
5. Melaksanakan pemeriksaan, pengujian dan pengawasan sistem proteksi bahaya
6. Melaksanakan pengawasan bekerja diketinggian
7. Mengidentifikasi jenis pertolongan yang diperlukan pada saat terjadi kecelakaan kerja serta mengetahui fasilitas P3K dan tanggap darurat yang diperlukan
8. Melaksanakan pengawasan terhadap prosedur kerja aman perancah
9. Membuat pelaporan pekerjaan persiapan, pemasangan, pemakaian dan pembongkaran perancah

Persyaratan Peserta

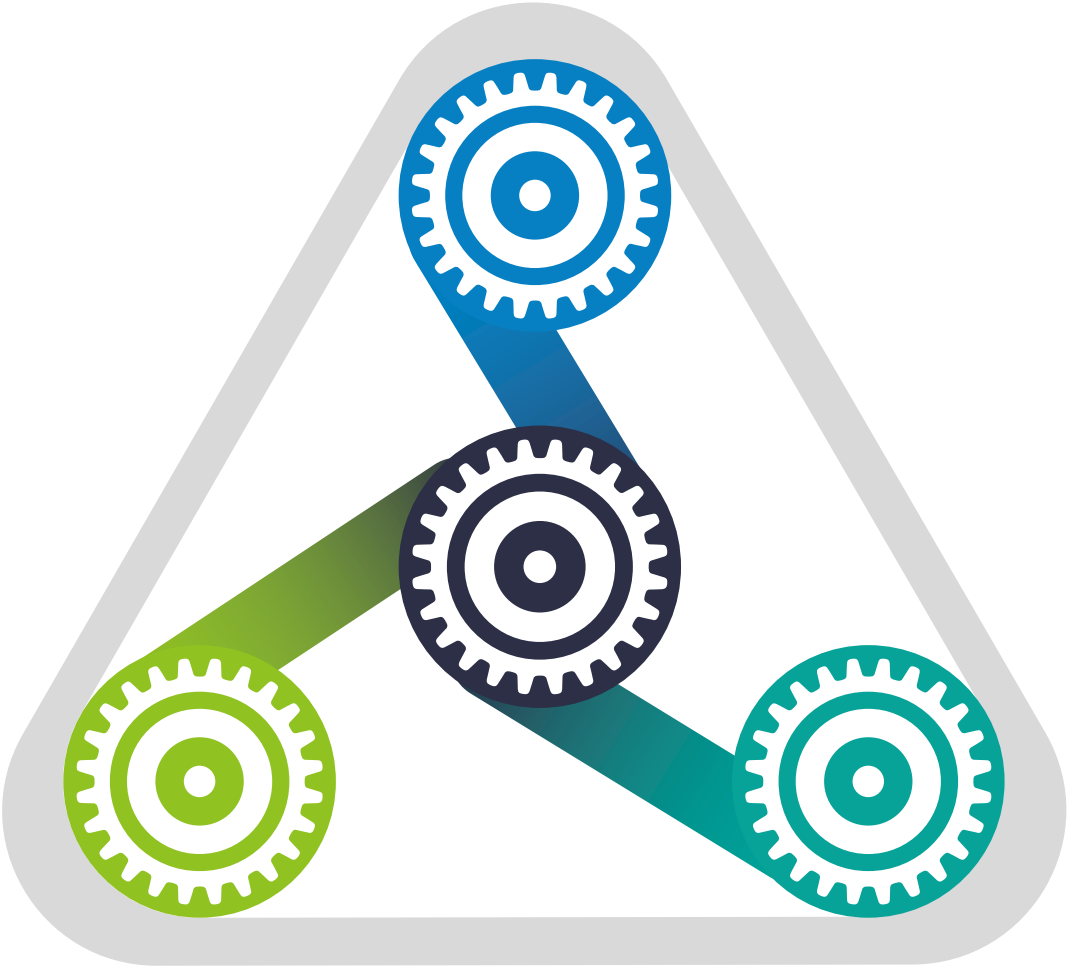

- Fotocopy KTP
- Fotocopy ijazah (min pend. SMA)
- Pasfoto ukuran 2x3, 4x6 3 lembar
- Surat keterangan sehat
- Surat keterangan bekerja
- Swab Antigen dan vaksin min. dosis 1

Metode Pelaksanaan & Instruktur

Sertifikasi Kemnaker RI

Metode Pelaksanaan :

- Penyampaian materi
- Diskusi
- Pembahasan studi kasus, dimana objek studi kasus berasal dari organisasi peserta Training
- Praktek Pemasangan Perancah (Perancah Frame atau Perancah Pipa)

Instruktur

Instruktur yang akan memberikan Pelatihan ini adalah Instruktur Senior dari Kemnaker RI, Akademisi/Dosen Teknik Sipil, dan Praktisi dari Kontraktor Konstruksi yang telah berpengalaman dan berkompeten dibidangnya

Materi Pelatihan

No.	Materi	Jumlah (Jam)
I	**KELOMPOK DASAR**	
1.	Kebijakan dan Pengetahuan Dasar K3	2
2.	Pembinaan dan Pengawasan Norma K3 Perancah	2
II	**KELOMPOK INTI**	
1.	Jenis-jenis dan Perlengkapan Perancah	6
2.	Rancang Bangun Perancah	4
3.	Pemasangan dan Pembongkaran Perancah	4
4.	Inspeksi Perancah	3
5.	Sistem Proteksi Bahaya	3
III	**KELOMPOK PENUNJANG**	
1.	Identifikasi Bahaya, Penilaian, Pengendalian Resiko Perancah	2
2.	Bekerja Diketinggian	2
3.	P3K di Tempat Kerja dan Rencana Tanggap Darurat	2
IV	**EVALUASI**	
1.	Ujian Teori	2
2.	Laporan Pekerjaan Supervisi	3
3.	Praktek Lapangan	15
	JUMLAH	50

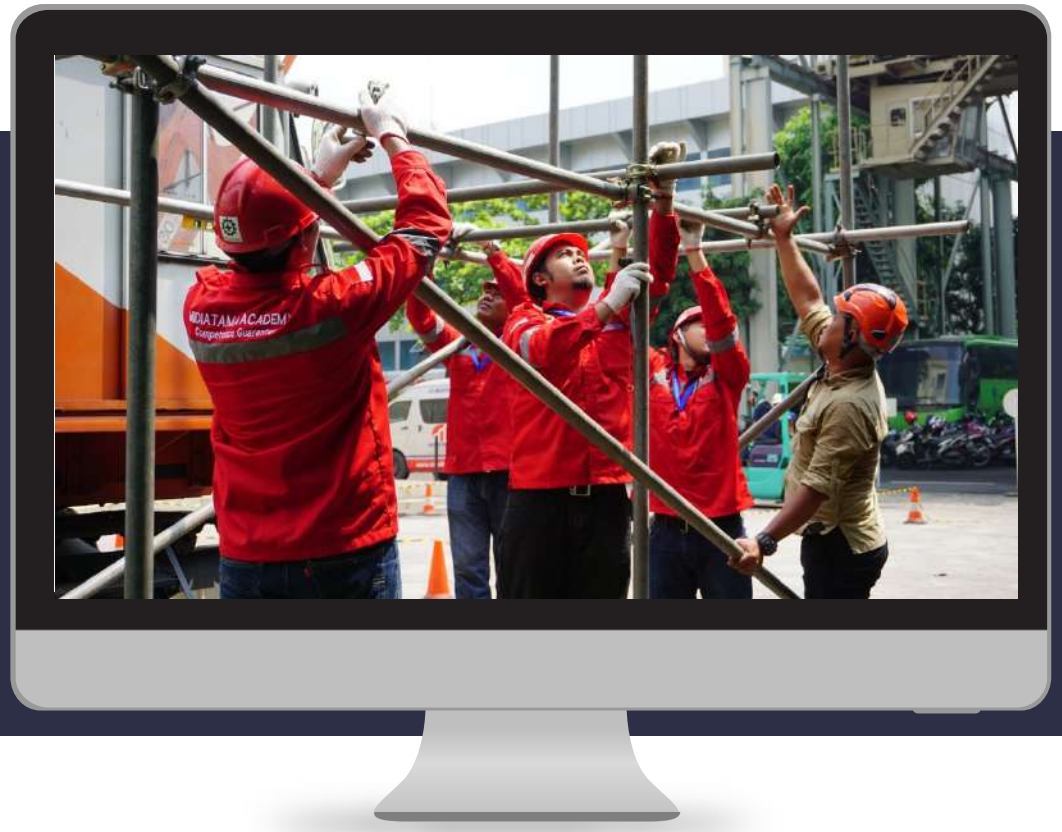

Fasilitas Training

Instruktur yang berkompeten di bidangnya

Sertifikat dan Lisensi dari Kemnaker RI

E-Certificate sementara dari PJK3 Midiatama

E-Regulasi K3
Modul Pelatihan, Video E-Learning, Karir & CV Online
*)akses melalui MICCA PRO

Kemeja Safety dan Buku Agenda Exclusive

Praktik Pemasangan Perancah

Masker MC+ dan Coffe Break

Normal : ~~**Rp. 6.500.000,-**~~
Early Bird : **Rp 3.750.000,-**
Promo : **Rp 4.750.000,-**

Note :
Harga belum termasuk Pajak PPN 10% jika dibutuhkan

Sistem pembayaran dilakukan melalui :
Rekening Bank Mandiri KCP Jakarta Kebayoran Lama

No. Rekening : 101-00-0727645-2
a.n PT Mitra Dinamis Yang Utama

No. Rekening Payment Online :
165-0070702254
a.n PT. Mitra Dinamis Yang Utama

INVESTASI PELATIHAN

Biaya Pelatihan Inhouse Luar Jawa / Luar DKI Jakarta

Harga Pelatihan Supervisor Perancah
Sertifikasi Kementerian Ketenagakerjaan RI :

10-15 Peserta

Harga Promo
Rp.6.000.000,-/orang

16-20 Peserta

Harga Promo
Rp.4.400.000,-/orang

21-30 Peserta

Harga Promo
Rp.3.550.000,-/orang

Note

1. Harga Penawaran Tersebut Belum Termasuk Pajak PPN 10%
2. Sertifikat keluar 3-6 bulan dari hari terakhir pelatihan tergantung dari kebijakan Kemnaker RI
3. Harga diatas sudah termasuk tiket pesawat dan hotel bagi Penguji & Admin Kecuali Papua, NTT, Aceh
4. Praktik Wajib menggunakan Perancah Tubular dg 2 Lift & 2 Bay
5. Peserta diwajibkan sudah Vaksin min dosis pertama & memiliki hasil pemeriksaaan Swab Antigen yang masih berlaku 2x24 jam
6. Perusahaan Wajib mengurus Surat Izin dari Gugus Tugas Kecamatan/Pemerintahan setempat
7. Perusahaan telah berkoordinasi dengan Disnaker Setempat untuk Izin Pelaksanaan Inhouse Training

Sistem pembayaran dilakukan melalui, No. Rekening Bank Mandiri KCP Jakarta Kebayoran Lama :
No. Rekening 101-00-0727645-2 a.n PT. Mitra Dinamis Yang Utama

Biaya Pelatihan di DKI Jakarta

Harga Pelatihan Supervisor Perancah
Sertifikasi Kementerian Ketenagakerjaan RI :

10-15 Peserta

Harga Promo
Rp.5.250.000,-/orang

16-20 Peserta

Harga Promo
Rp.3.650.000,-/orang

21-30 Peserta

Harga Promo
Rp.3.050.000,-/orang

Note

1. Harga Penawaran Tersebut Belum Termasuk Pajak PPN 10%
2. Sertifikat keluar 3-6 bulan dari hari terakhir pelatihan tergantung dari kebijakan Kemnaker RI
3. Praktik dilakukan di Area Gedung Midiatama Academy di Meruya Ilir, Jakarta Barat
4. Peserta diwajibkan sudah Vaksin min dosis pertama & memiliki hasil pemeriksaaan Swab Antigen yang masih berlaku 2x24 jam

Sistem pembayaran dilakukan melalui, No. Rekening Bank Mandiri KCP Jakarta Kebayoran Lama :
No. Rekening 101-00-0727645-2 a.n PT. Mitra Dinamis Yang Utama

Download MiCCa Pro

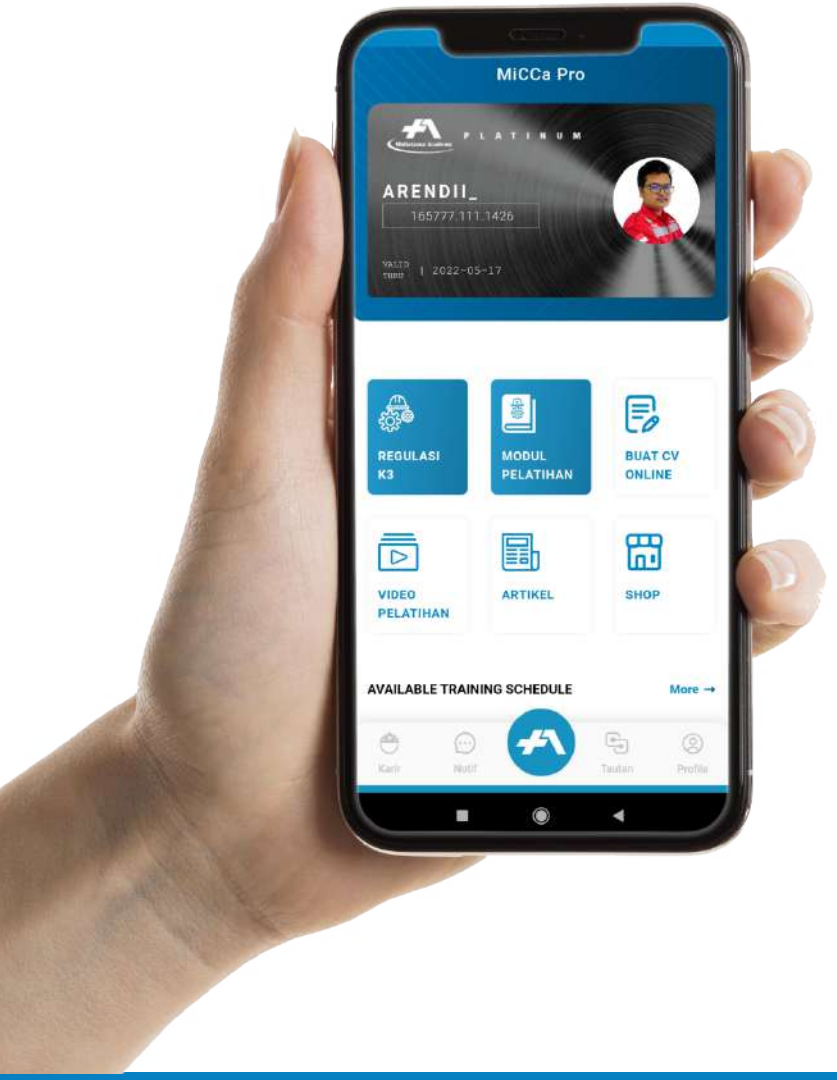

Gunakan **Kode Referal** yang di dapatkan dari Sales Midiatama :

- Pastikan sudah terInstall Aplikasi MiCCa Pro yang dapat di Install via Playstore (Android) ataupun Appstore (IOS)
- Lakukan Pendaftaran sehingga berhasil masuk sebagai User
- Hubungi Tim Sales Midiatama yang dikenal untuk mendapatkan Kode Referal dan Instruksi penggunaannya
- Lakukan Pemesanan Pelatihan dengan menggunakan Kode Referal ini, ke www.midiatama.co.id. Pilih Pelatihan yang kamu inginkan
- Kode Referal ini berlaku hanya untuk Pelatihan Sertifikasi Kemnaker RI dan Tidak Berlaku untuk sertifikasi ataupun pelatihan lainnya
- Kode Referal ini hanya dapat digunakan 1 (satu) kali untuk tiap bulannya
- Kode Referal ini hanya Tidak Dapat Digunakan untuk Pembayaran Pelatihan menggunakan PO atau SPK ataupun menggunakan Faktur Pajak
- Kode Referal ini berlaku hanya untuk pembayaran yang dapat dilakukan 1x24 Jam setelah Pemesanan

Our Client

AGRINUSA
PT. AGRINUSA JAYA SANTOSA
SARANA JAYA UTAMA
ATALIAN
GLOBAL SERVICES
PT.Global Twin Star
PT. MITRA SETYA UTAMA
PERTAMINA
LRT JAKARTA
AHM
PT. Astra Honda Motor
kao
GRAND INDONESIA
BRIDGESTONE
berau coal
better energy, brighter future
pigeon
Our Love to your Baby
NSK
JWKI
PT. JASA WAHANA KERJA INDONESIA
HITACHI
Darya-Varia
LABORATORIA
BUMA
DYNAPLAST
APR

Kawan Lama
#1 Commercial & Industrial Supply Company
Tenaris
TAEKWANG
Cogindo
CAPITAL
RESIDENCE
TRIPATRA
A member of Indika Energy Group
TIMAH
Petro IT
Solutions with Integrity
ESTU
POLYFIN
PANCA AMARA UTAMA
ESC
P.T. WIRA DEREKINDO
PT. REKANANDA
OIL SERVICE COMPANY

Our Client

ESC
P.T. WIRA DEREKINDO
PT. REKANANDA OIL SERVICE COMPANY
ALFA SERVICE SOLUSI
清禄 Ching Luh
MEB TRUSTED & RELIABLE
TDJ
MITRA ADIKARSA The ME Solution
GLOBAL ARROW TOTAL SECURITY SOLUTION
Multi Integra
SAMUDERA TERMINAL TANGGUH SAMUDERA JAYA
TelkomAkses by Telkom Indonesia
Bio Medika Laboratorium Klinik Utama since 1983
PT. Caturdaya Energy Prima POWER PLANT CONTRACTOR
NKI
DHJ PT. DUTA HITA JAYA
PANCA BUDI SYMBOL OF QUALITY
post energy
Japan Inspection Co., Ltd.
WAM
PANORAMA GRAHA TEKNOLOGI
AQUATECH INDONESIA
PT CORNELIUS CORIANINDO COVERED BY SCIENCE
PT Dharma Dwitunggal Utama
PT WAHANA DUTA JAYA RUCIKA
NIKOI ISLAND RELAXED BY NATURE
SUSHI TEI A Good Deal of Sushi

antam
PLN
APRIL
KENDA
SysLab Integrated Laboratory Services
PAMA
VERDANCO
CISARUA
SIL SINKONA ATSIRI PT. SINKONA INDONESIA LESTARI
PT. SIMONE ACC.COLLECTION
SUCOFINDO
PACIFIC PLACE JAKARTA
EKA HOSPITAL Care for Better Health
bank bjb
Henkel
SURVEYOR INDONESIA
PERURI
KRAKATAU STEEL
TRIPATRA A member of Indika Energy Group
JAS
The Royale KRAKATAU
NASTITI KARYA TEKNOLOGI
SPEKTRA Survey & Consultancy Services
LRS Len Railway Systems

Hubungi Kami Sekarang

Sales Representative Midiatama

Informasi detail dapat menghubungi :

- Call Center Office Hour : 021-22545432
- Call Center 24 Hour : 021-21263820

- Email : info@midiatama.co.id
- Web : www.midiatama.co.id

our product :

dynamiqhse consulting & training | PRO SAFETY EQUIPMENT | PAMA International Certification | LSP PASS | MILEA MIDIATAMA LEARNING ACADEMY